

Pesquisa sobre guerras culturais - 31 de março

Pesquisa realizada na manifestação do dia 31 de março de 2017 sobre identidades políticas, guerras culturais e posicionamento frente a debates atuais sobre política. Foram realizadas entrevistas com manifestantes maiores de 16 anos, entre as 14:00 e as 19:00 e distribuídas por toda a extensão da Avenida Paulista, São Paulo.

Os números nas tabelas e gráficos abaixo se referem a porcentagem, exceto quando indicado.

Resultado de 442 entrevistas; margem de erro máxima com 95% de confiança: 4.7%

Caracterização amostral

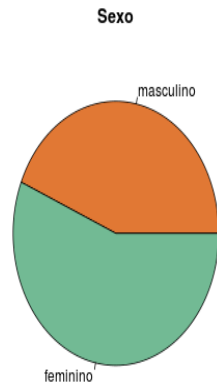

Sexo	
masculino	43.7
feminino	56.3

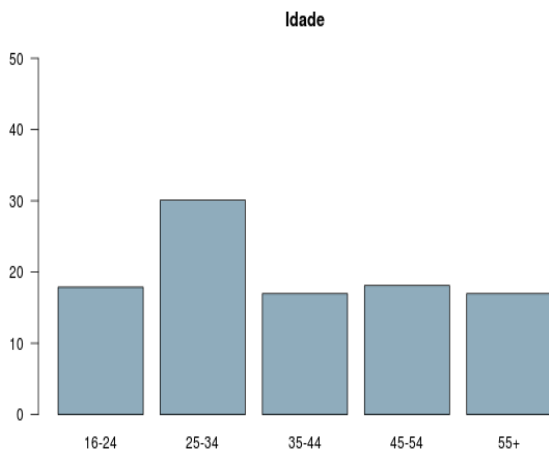

Faixa de idade	
(16,24]	17.9
(24,34]	30.1
(34,44]	17.0
(44,54]	18.1
(54,90]	17.0

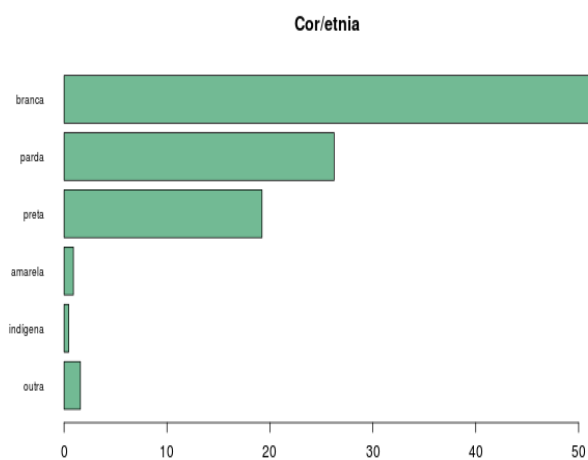

Cor	
branca	51.6
parda	26.2
preta	19.2
amarela	0.9
indígena	0.5
outra	1.6

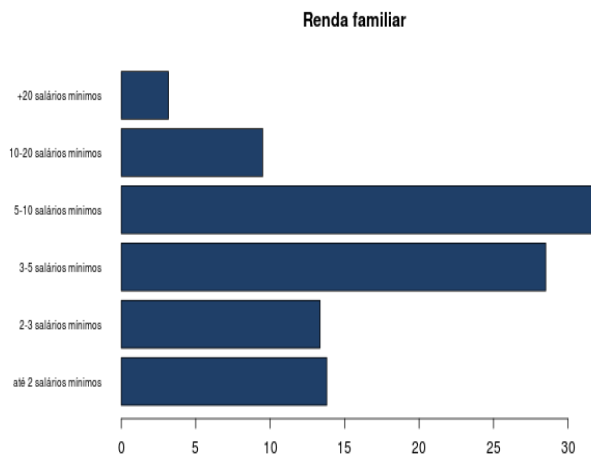

Renda familiar

até 2 salários mínimos	13.8
2-3 salários mínimos	13.3
3-5 salários mínimos	28.5
5-10 salários mínimos	31.7
10-20 salários mínimos	9.5
+20 salários mínimos	3.2

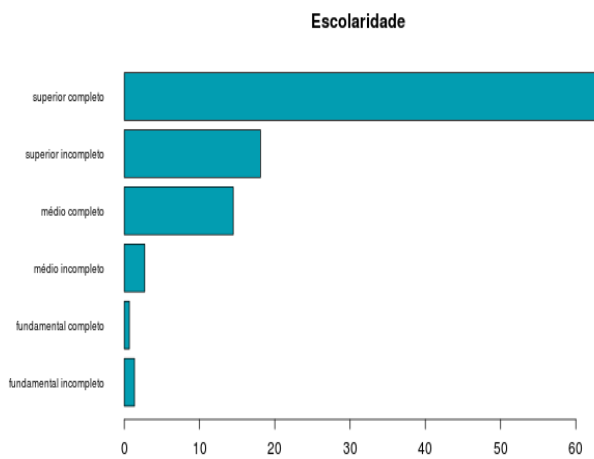

Escolaridade

fundamental incompleto	1.4
fundamental completo	0.7
médio incompleto	2.7
médio completo	14.5
superior incompleto	18.1
superior completo	62.7

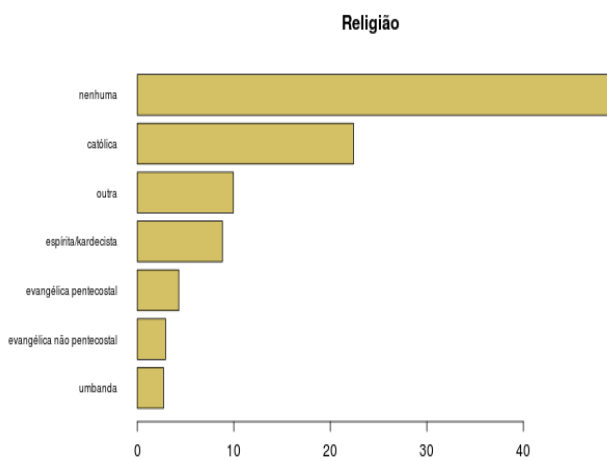

Religião

nenhuma	48.9
católica	22.4
outra	10.0
espírita/kardecista	8.8
evangélica pentecostal	4.3
evangélica não pentecostal	2.9
umbanda	2.7

Opiniões sobre debates políticos

Votaria em Lula na próxima eleição

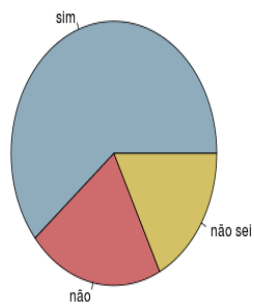

Se Lula for candidato você pretende votar nele nas próximas eleições

sim	61.1
não	21.3
não sei	17.6

Concorda com a cassação da chapa Dilma/Temer

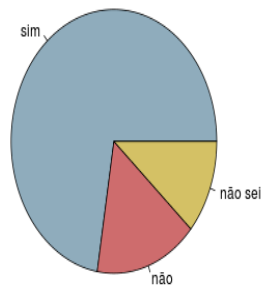

A cassação da chapa Dilma Temer está sendo discutida no Tribunal Superior Eleitoral e se aprovada Michel Temer perde o mandato Você é a favor da cassação da chapa pelo TSE

sim	72.4
não	16.1
não sei	11.5

Identidade política

Identificação política

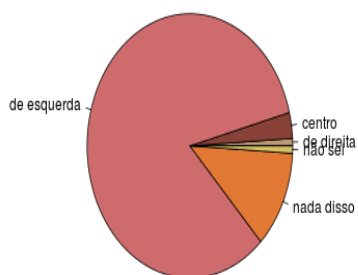

Identificação política

de direita	0.9
centro-direita	0.5
centro-esquerda	2.7
de esquerda	83.0
nada disso	12.0
não sei	0.9

Identificação com o conservadorismo

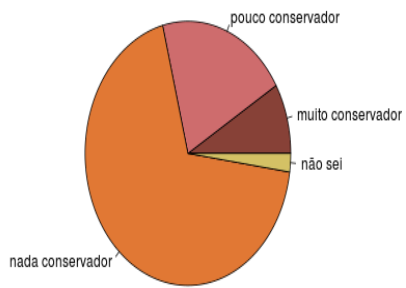

Você se considera conservador

muito conservador	8.6
pouco conservador	20.4
nada conservador	68.8
não sei	2.3

Identificação com o feminismo



Você se considera feminista

muito feminista	49.8
pouco feminista	27.4
nada feminista	17.6
não sei	5.2

Identificação com o antipetismo

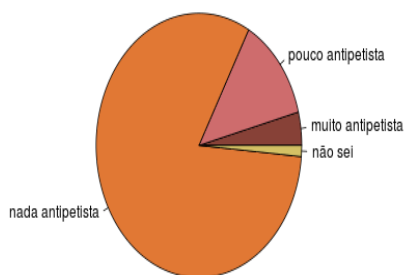

Você se considera antipetista

muito antipetista	4.1
pouco antipetista	12.9
nada antipetista	81.7
não sei	1.4

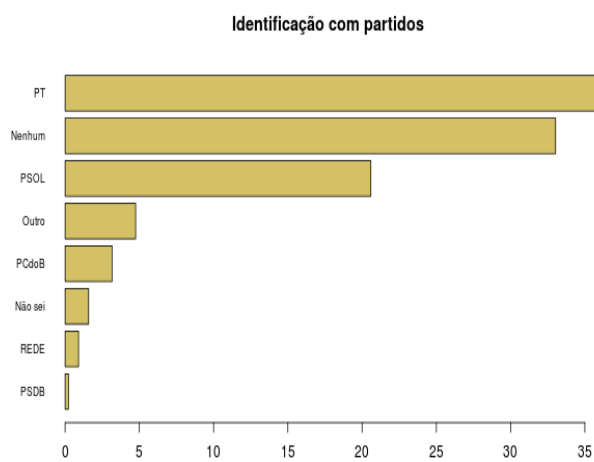

Partido	Porcentagem
Nenhum	33.0
PT	35.7
PSOL	20.6
PCdoB	3.2
REDE	0.9
PSDB	0.2
Outro	4.8
Não sei	1.6

Concordância com opiniões e narrativas

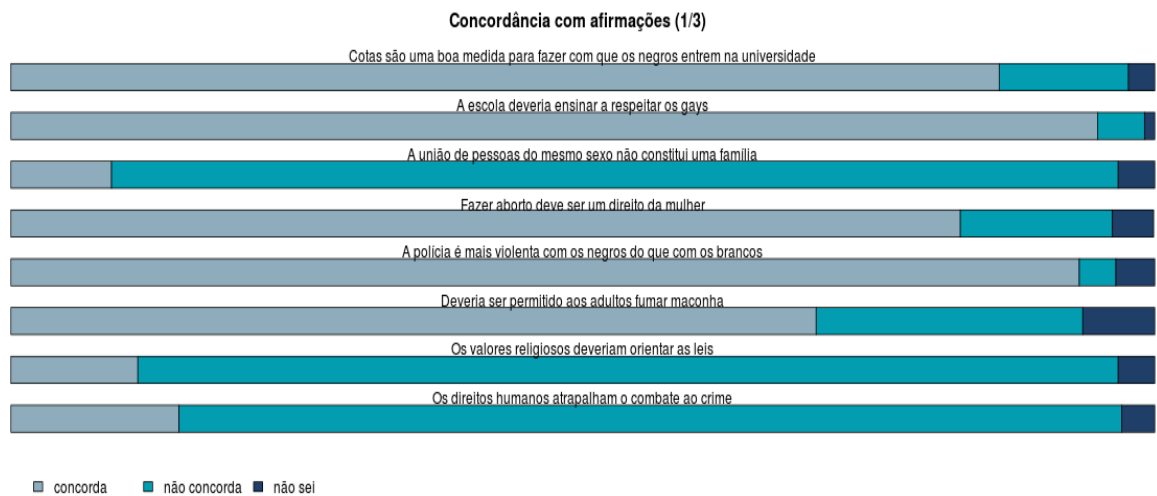

	Os direitos humanos atrapalham o combate ao crime	Os valores religiosos deveriam orientar as leis	Deveria ser permitido aos adultos fumar maconha	A polícia é mais violenta com os negros do que com os brancos	Fazer aborto deve ser um direito da mulher	A união de pessoas do mesmo sexo não constitui uma família	A escola deveria ensinar a respeitar os gays	Cotas são uma boa medida para fazer com que os negros entrem na universidade
concorda	14.7	11.1	70.4	93.4	83.0	8.8	95.0	86.4
não concorda	82.4	85.7	23.3	3.2	13.3	88.0	4.1	11.3
não sei	2.9	3.2	6.3	3.4	3.6	3.2	0.9	2.3

Concordância com afirmações (2/3)

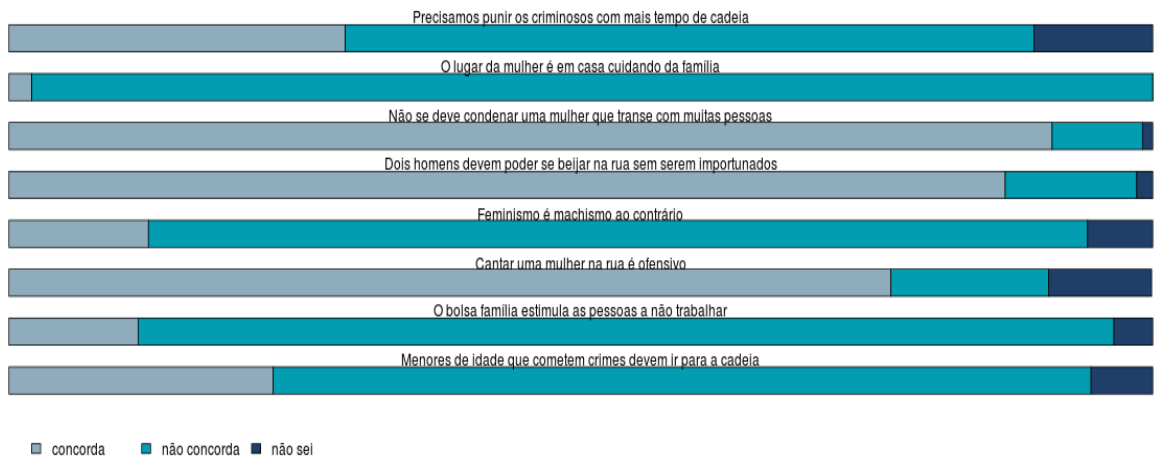

	Menores de idade que cometem crimes devem ir para a cadeia	O bolsa família estimula as pessoas a não trabalhar	Cantar uma mulher na rua é ofensivo	Feminismo é machismo ao contrário	Dois homens devem poder se beijar na rua sem serem importunados	Não se deve condenar uma mulher que transe com muitas pessoas	O lugar da mulher é em casa cuidando da família	Precisamos punir os criminosos com mais tempo de cadeia
concorda	23.1	11.3	77.1	12.2	87.1	91.2	2.0	29.4
não concorda	71.5	85.3	13.8	82.1	11.5	7.9	98.0	60.2
não sei	5.4	3.4	9.0	5.7	1.4	0.9	0.0	10.4

Concordância com afirmações (3/3)

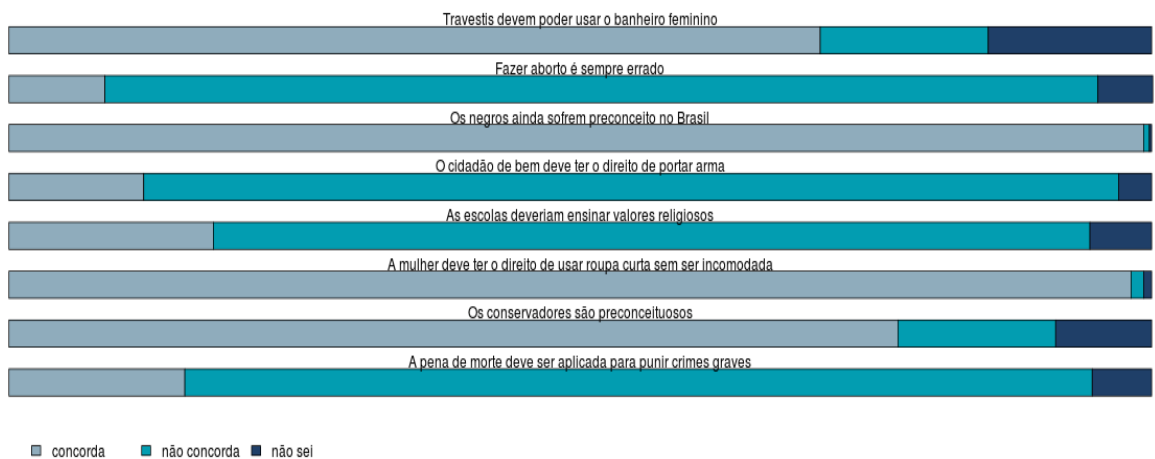

	A pena de morte deve ser aplicada para punir crimes graves	Os conservadores são preconceituosos	A mulher deve ter o direito de usar roupa curta sem ser incomodada	As escolas deveriam ensinar valores religiosos	O cidadão de bem deve ter o direito de portar arma	Os negros ainda sofrem preconceito no Brasil	Fazer aborto é sempre errado	Travestis devem poder usar o banheiro feminino
concorda	15.4	77.8	98.2	17.9	11.8	99.3	8.4	71.0
não concorda	79.4	13.8	1.1	76.7	85.3	0.5	86.9	14.7
não sei	5.2	8.4	0.7	5.4	2.9	0.2	4.8	14.3

Distribuição de respostas

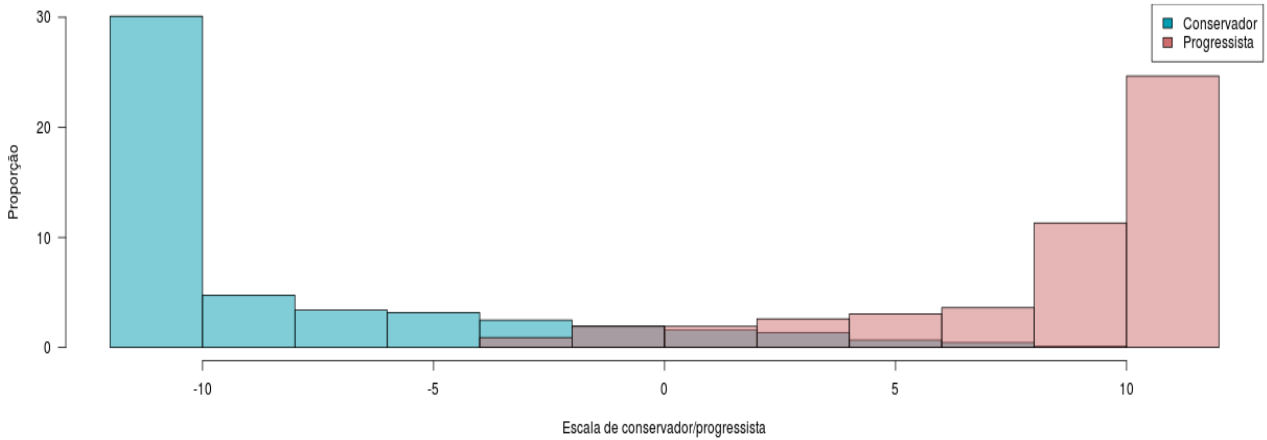

Relações identificação/socioeconômicos

Com qual partido político você se identifica por Você se considera conservador

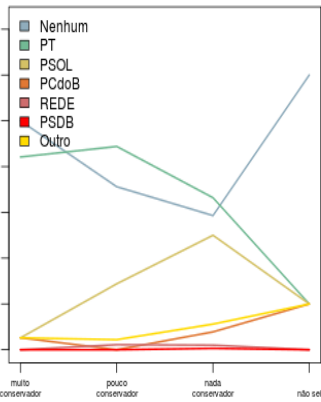

Com qual partido político você se identifica por Faixa de idade

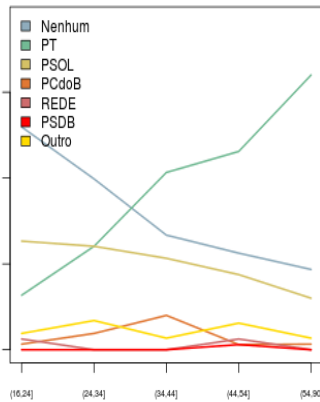

Com qual partido político você se identifica por Renda familiar

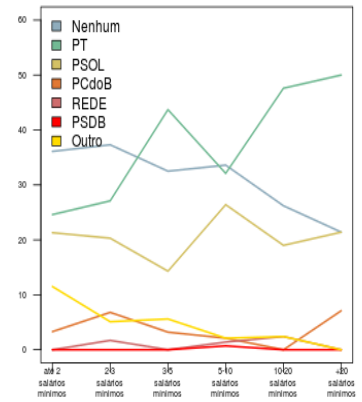

Você se considera conservador por Você se considera feminista

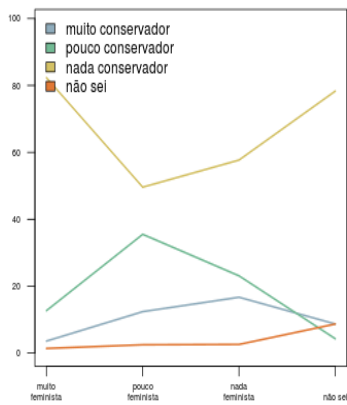

Você se considera conservador por Escolaridade

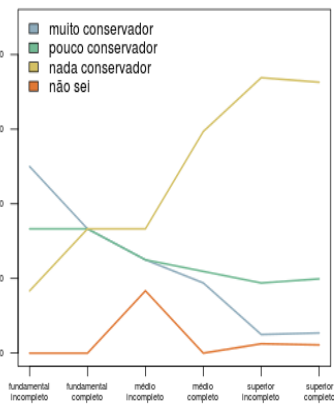

Você se considera conservador por Religião

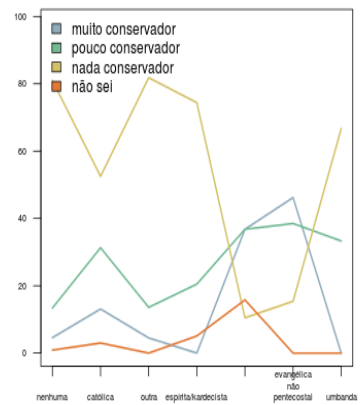

Você se considera feminista por Sexo

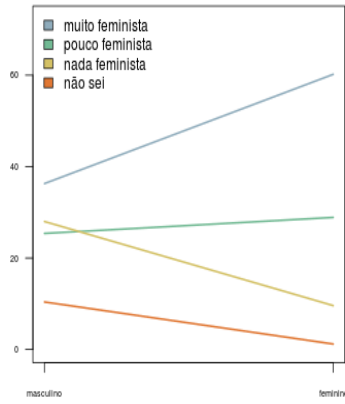

Você se considera feminista por Escolaridade

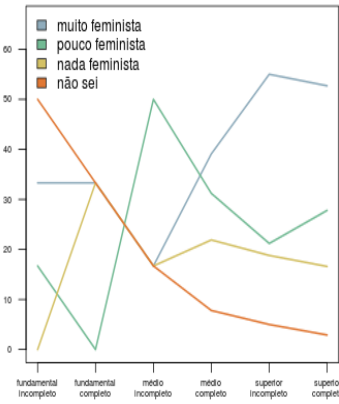

Você se considera feminista por Com qual partido político você se identifica

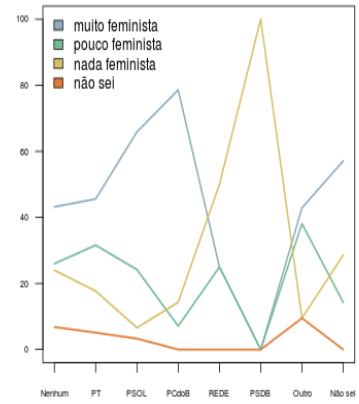

Você se considera antipetista por Em termos políticos você se considera de esquerda de direita de centro ou nada disso

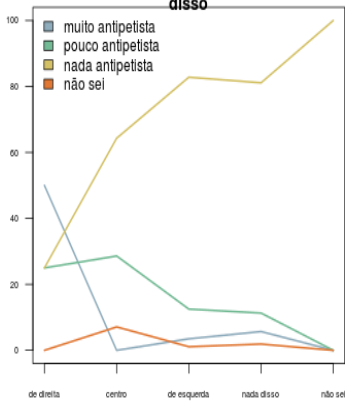

Você se considera antipetista por Escolaridade

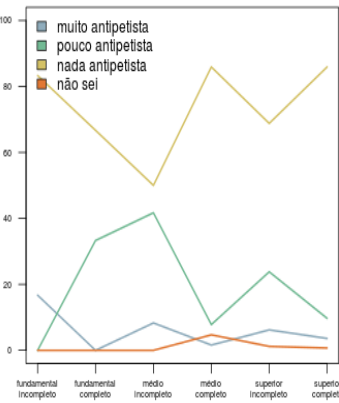

Você se considera antipetista por Faixa de idade

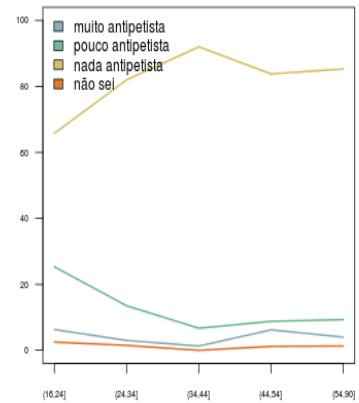

A favor da cassação da chapa por Renda familiar

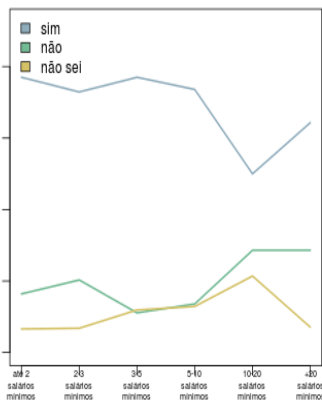

A favor da cassação da chapa por Em termos políticos você se considera de esquerda de direita de centro ou nada disso

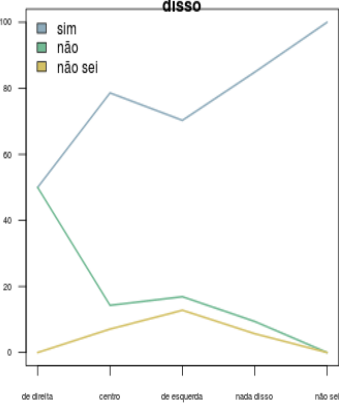

A favor da cassação da chapa por Faixa de idade

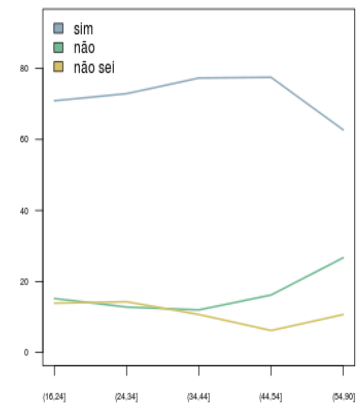

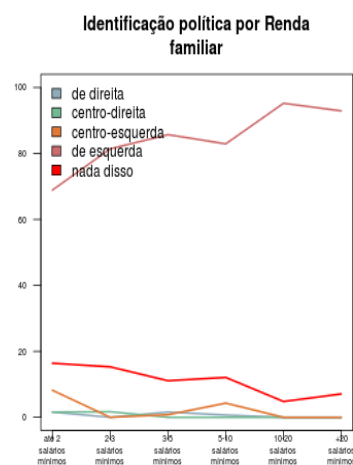
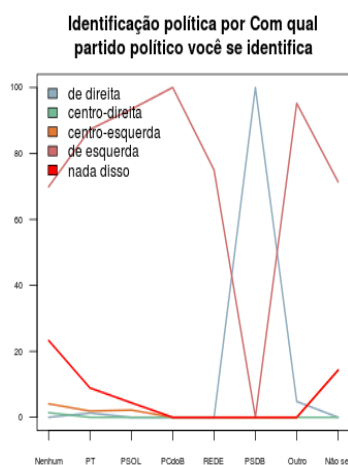
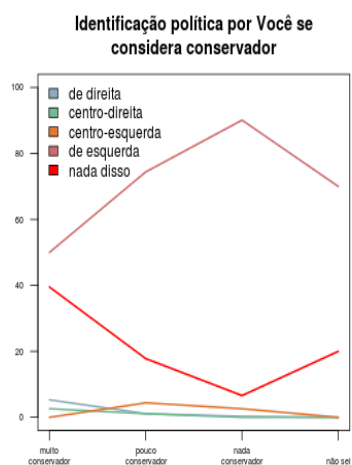
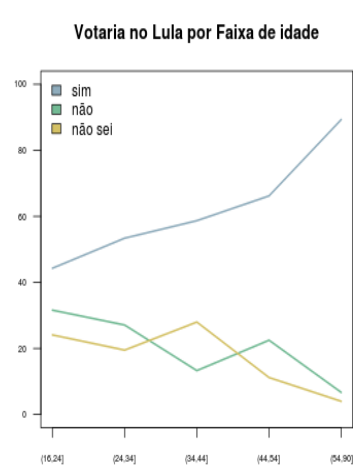
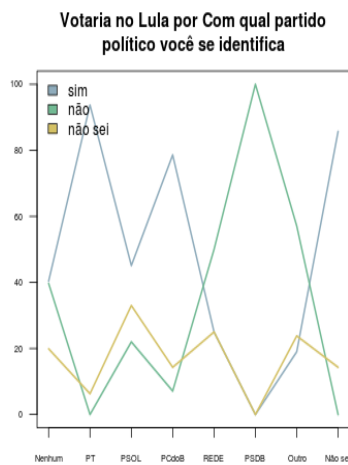
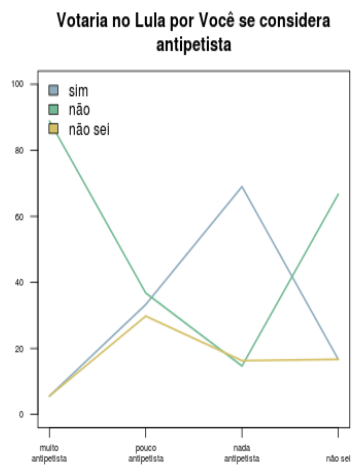

Adesão às pautas/socioeconômicos

A adesão a cada pauta tem uma escala de -100 (rejeição completa) a +100 (aceitação completa), baseada nas respostas a cada grupo de perguntas. Nos gráficos e tabelas abaixo, representamos a adesão média para cada agrupamento.

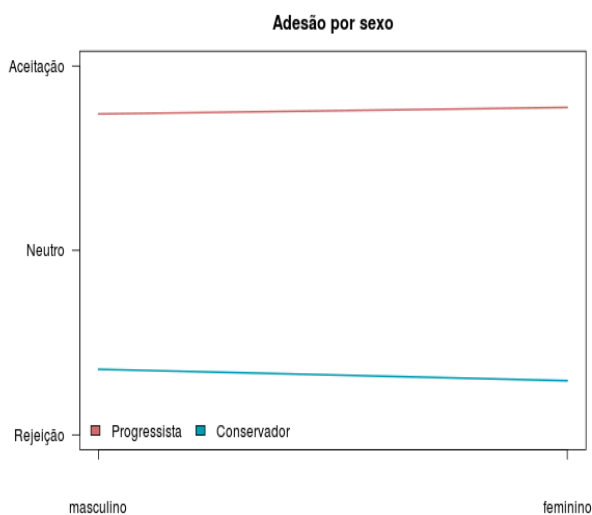

	masculino	feminino
Progressista	74.0	77.5
Conservador	-64.5	-70.6

Adesão por partido

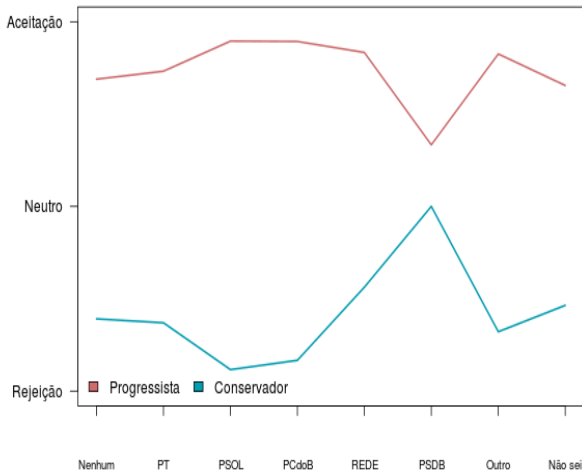

	Nenhum	PT	PSOL	PCdoB	REDE	PSDB	Outro
Progressista	68.9	73.2	89.5	89.3	83.3	33.3	82.6
Conservador	-60.9	-63.0	-88.4	-83.3	-43.8	0.0	-67.5

Adesão por identificação com conservadorismo

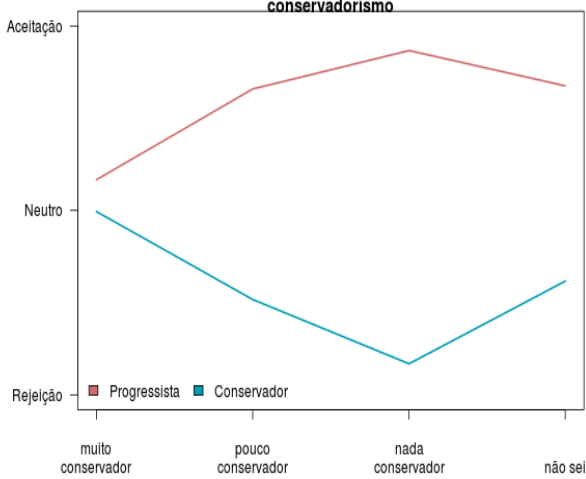

	muito conservador	pouco conservador	nada conservador	não sei
Progressista	16.7	65.8	86.7	67.5
Conservador	-0.7	-48.3	-83.1	-38.3

Adesão por feminismo

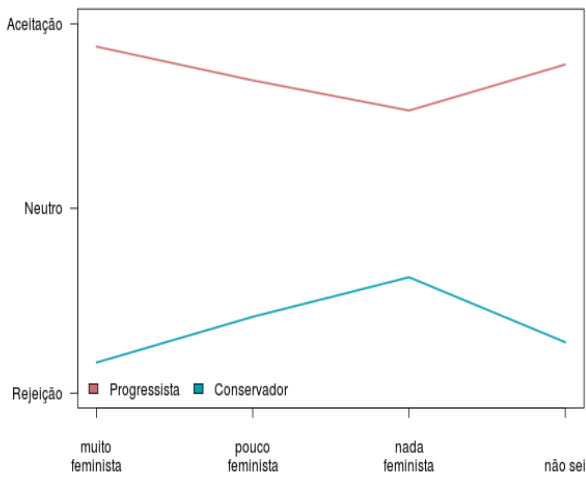

	muito feminista	pouco feminista	nada feminista	não sei
Progressista	87.6	69.3	53.0	77.9
Conservador	-83.4	-58.7	-37.3	-72.5

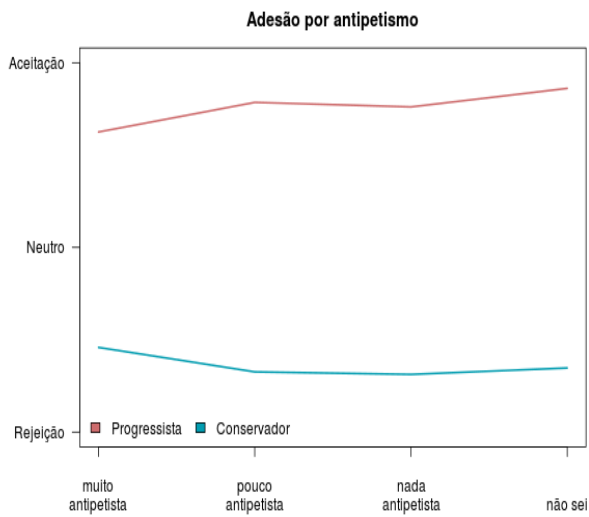

	muito antipetista	pouco antipetista	nada antipetista	não sei
Progressista	62.5	78.5	76.1	86.1
Conservador	-54.2	-67.4	-68.8	-65.3

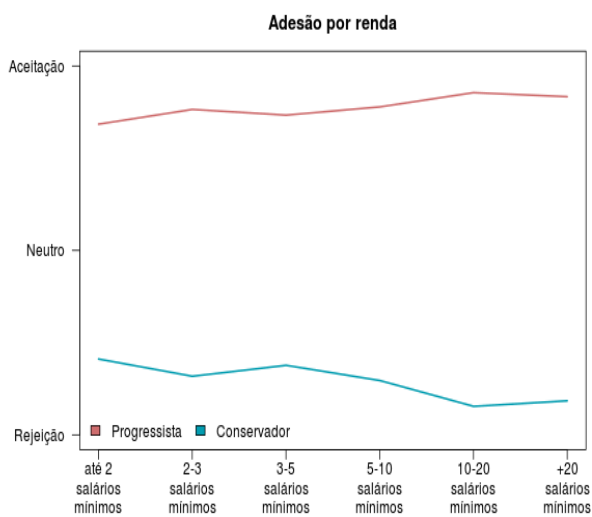

	até 2 salários mínimos	2-3 salários mínimos	3-5 salários mínimos	5-10 salários mínimos	10-20 salários mínimos	+20 salários mínimos
Progressista	68.4	76.4	73.3	77.8	77.8	77.8
Conservador	-58.9	-68.2	-62.3	-70.5	-70.5	-70.5

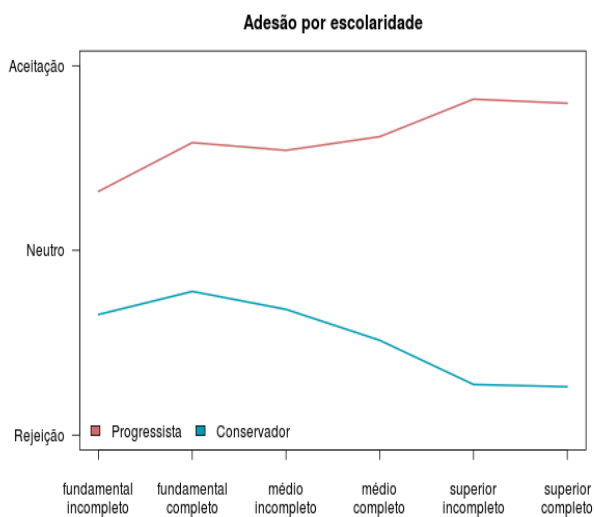

	fundamental incompleto	fundamental completo	médio incompleto	médio completo	superior incompleto	superior completo
Progressista	31.9	58.3	54.2	61.6	61.6	61.6
Conservador	-34.7	-22.2	-31.9	-48.7	-48.7	-48.7

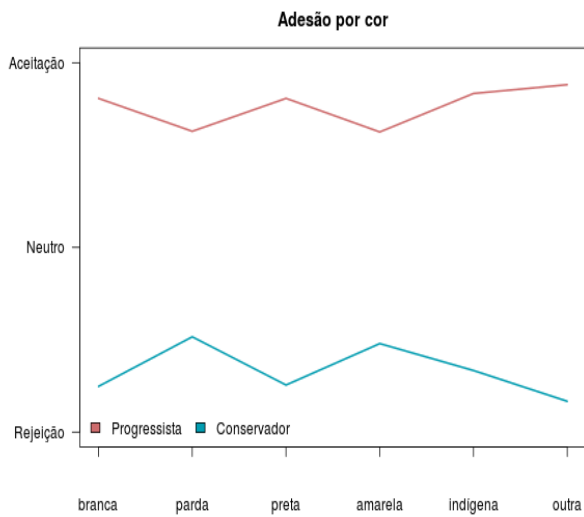

	branca	parda	preta	amarela	indígena	outra
Progressista	80.7	62.9	80.7	62.5	83.3	88.1
Conservador	-75.3	-48.4	-74.5	-52.1	-66.7	-83.3

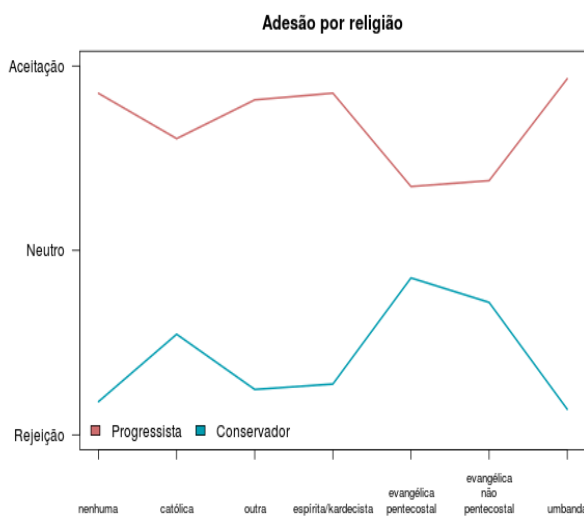

	nenhuma	católica	outra	espírita kardecista	evangélica pentecostal
Progressista	85.1	60.6	81.6	85.3	34.6
Conservador	-82.0	-45.5	-75.4	-72.4	-14.9

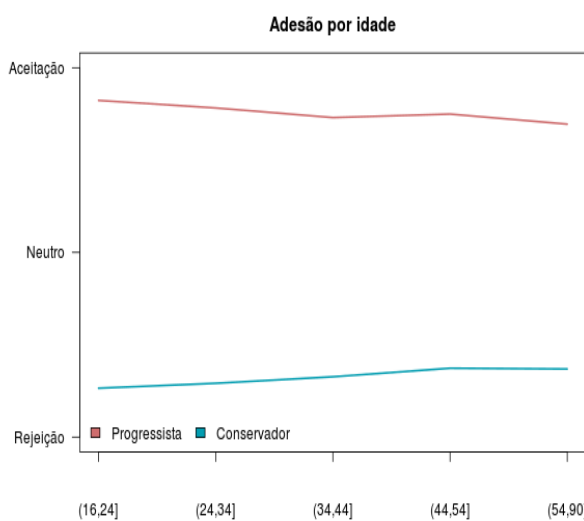

	16-24	25-34	35-44	45-54	55+
Progressista	82.3	78.2	73.0	74.9	69.4
Conservador	-73.5	-70.9	-67.3	-62.7	-63.1

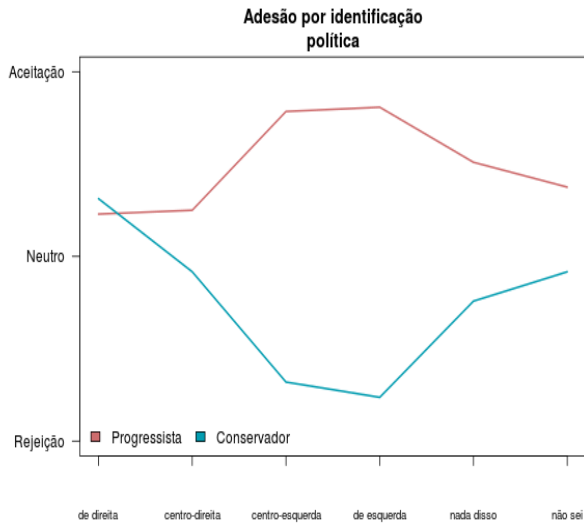

	de direita	centro direita	centro esquerda	de esquerda	nada disso	não sei
Progressista	22.9	25.0	78.5	80.8	50.9	37.5
Conservador	31.2	-8.3	-68.1	-76.3	-24.2	-8.3

Relações entre as perguntas

Aqui, mostramos duas formas de visualizar a relação entre as questões e pautas. O primeiro é um dendrograma (<https://en.wikipedia.org/wiki/Dendrogram>) que mostra um possível agrupamento entre as questões. Questões que se 'conectam' mais para baixo no gráfico estão mais relacionadas do que questões que se 'conectam' mais acima. O segundo gráfico representa a matriz de correlações entre as questões ou pautas, com azul mais intenso indicando maior correlação entre as perguntas e vermelho indicando correlação negativa.

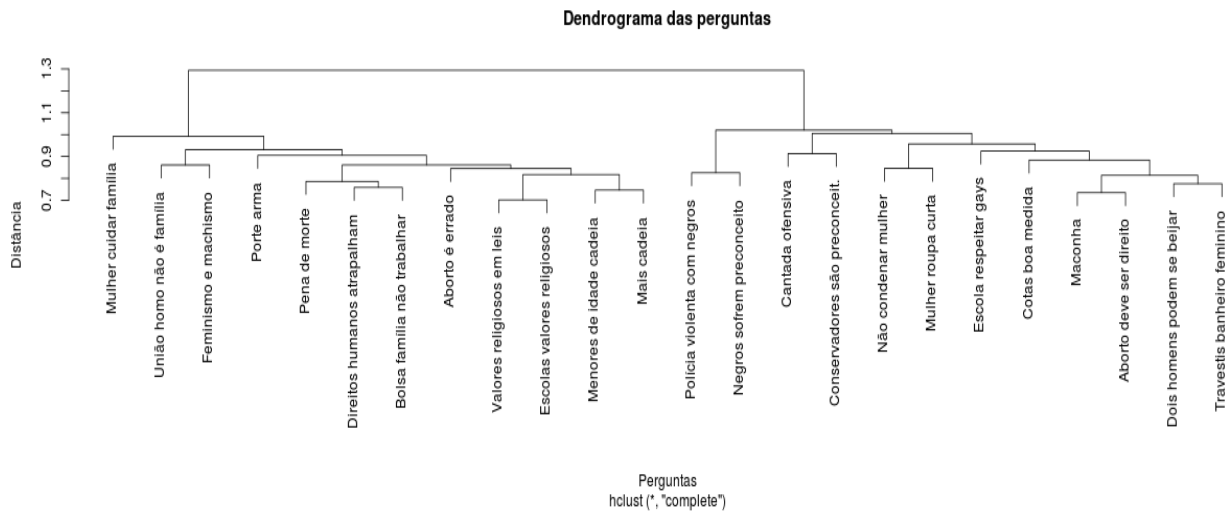

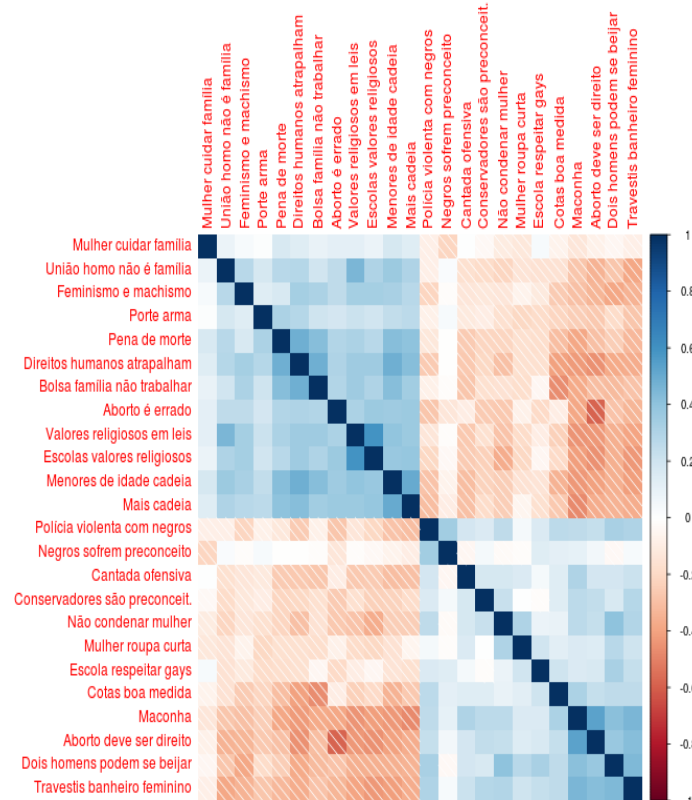

Pesquisa coordenada por Esther Solano (mailto:prof.esther.solano@gmail.com) (Unifesp), Marcio Moretto Ribeiro (mailto:marciomr@usp.br) (USP), Pablo Ortellado (http://127.0.0.1:4000/mailto=paort@usp.br) (USP)

Tratamento estatístico: Andre Chalom (mailto:andrechalom@gmail.com)

Apoio: Fundação Friedrich Ebert Brasil